

PLAN DE ESTUDIO

PERIODISMO



¿Conoces el sistema de créditos transferibles?

Hemos rediseñado los planes de estudio, para mejorar los logros del aprendizaje.

Ya no son horas, ahora son créditos. Los **CRÉDITOS SCT-Chile**, contemplan:

HORAS PRESENCIALES

Horas de clases, en que estás en contacto con un académico-docente.

Actividades presenciales:

- Horas de clases de cátedra, práctica o laboratorio.
- Horas de internado o prácticas.
- Realización de pruebas y exámenes.

HORAS DE TRABAJO AUTÓNOMO

Horas dedicadas al estudio autónomo, fuera de clases, pero con orientación y guía del académico-docente.

- Horas de estudio y lectura.
- Preparación de trabajos, presentaciones, estudio de casos, otros.
- Estudio para controles, pruebas y exámenes.
- Estudio bibliográfico en biblioteca.
- Investigación en Internet o en plataformas web.

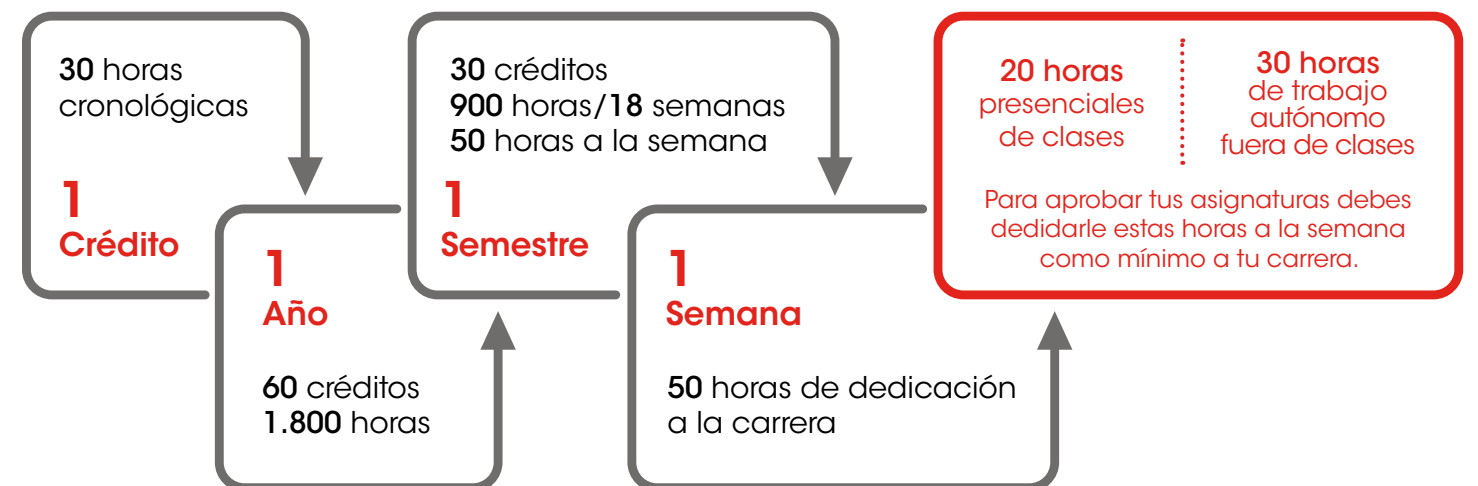

MÁS UNIVERSIDAD

Más información en
www.uautonoma.cl

1. CICLO INICIAL

CARRERA DE PERIODISMO - CRÉDITOS, HORAS PRESENCIALES Y AUTÓNOMAS

Nivel Semestral	Asignatura	Créditos SCT Semestral	Horas Cronológicas Semestrales	Horas Cronológicas Totales Semanales	Horas Pedagógicas Presenciales Semanales	Horas Cronológicas Presenciales Semanales	Horas Cronológicas Autónomas Semanales
1	Teoría de la Comunicación	6	180	10	4	3	7
1	Historia Política y Social de Chile	4	120	7	4	3	4
1	Transformaciones Socioculturales Contemporáneas	4	120	7	4	3	4
1	Redacción General	7	210	12	6	5	7
1	Introducción al Periodismo y Desafíos de la Era Digital	6	180	10	4	3	7
1	Electivo de Comunicación	3	90	5	4	3	2
	TOTALES	30	900	50	26	20	31
2	Semiótica	5	150	8	4	3	5
2	Pensamiento y Cultura Latinoamericana	5	150	8	4	3	5
2	Narración Periodística	6	180	10	4	3	7
2	Taller de Reporteo	6	180	10	4	3	7
2	Herramientas Digitales I	5	150	8	4	3	5
2	Electivo de Comunicación	3	90	5	4	3	2
	TOTALES	30	900	50	24	18	32
3	Cultura Visual	4	120	7	4	3	4
3	Investigación Cuantitativa	6	180	10	4	3	7
3	Marco Normativo del Periodismo	6	180	10	6	5	6
3	Narración Escrita	6	180	10	4	3	7
3	Herramientas Digitales II	5	150	8	4	3	5
3	Electivo de Desarrollo del Pensamiento	3	90	5	4	3	2
	TOTALES	30	900	50	26	20	31
4	Investigación Cualitativa	6	180	10	4	3	7
4	Narración Radial	6	180	10	4	3	7
4	Taller de Periodismo Prensa	6	180	10	6	5	6
4	Taller de Diseño Periodístico	6	180	10	4	3	7
4	Inglés I	3	90	5	4	3	2
4	Electivo de Desarrollo Personal	3	90	5	4	3	2
	TOTALES	30	900	50	26	20	31

2. CICLO INTERMEDIO - LICENCIATURA

CARRERA DE PERIODISMO - CRÉDITOS, HORAS PRESENCIALES Y AUTÓNOMAS

Nivel Semestral	Asignatura	Créditos SCT Semestral	Horas Cronológicas Semestrales	Horas Cronológicas Totales Semanales	Horas Pedagógicas Presenciales Semanales	Horas Cronológicas Presenciales Semanales	Horas Cronológicas Autónomas Semanales
5	Periodismo de Investigación	6	180	10	4	3	7
5	Narración Audiovisual	6	180	10	4	3	7
5	Taller de Periodismo Radio	6	180	10	6	5	6
5	Periodismo Fotográfico Digital	6	180	10	4	3	7
5	Inglés II	3	90	5	4	3	2
5	Electivo de Responsabilidad Social	3	90	5	4	3	2
	TOTALES	30	900	50	26	20	31
6	Opinión Pública	4	120	7	4	3	4
6	Narración Interactiva	6	180	10	4	3	7
6	Taller de Periodismo Televisión	6	180	10	6	5	6
6	Herramientas Digitales III	5	150	8	4	3	5
6	Comunicación Estratégica	6	180	10	4	3	7
6	Inglés III	3	90	5	4	3	2
	TOTALES	30	900	50	26	20	31
7	Análisis de Audiencias	5	150	8	4	3	5
7	Periodismo de Datos y Precisión I	6	180	10	6	5	6
7	Narración Gráfica	6	180	10	4	3	7
7	Taller de Convergencia Digital	6	180	10	4	3	7
7	Organizaciones Sociales	4	120	7	4	3	4
7	Inglés IV	3	90	5	4	3	2
	TOTALES	30	900	50	26	20	31
8	Periodismo de Datos y Precisión II	7	210	12	6	5	7
8	Taller de Análisis e Integración Periodística	6	180	10	4	3	7
8	Comunicación Organizacional	6	180	10	4	3	7
8	Formulación de Proyectos y Emprendimiento	5	150	8	4	3	5
8	Inglés V	3	90	5	4	3	2
8	Electivo de Ética	3	90	5	4	3	2
8	Pre-Práctica	6	180	30	40	30	0
	TOTALES	30	900	50	26	20	31

3. CICLO AVANZADO - PROFESIONAL

CARRERA DE PERIODISMO - CRÉDITOS, HORAS PRESENCIALES Y AUTÓNOMAS

Nivel Semestral	Asignatura	Créditos SCT Semestral	Horas Cronológicas Semestrales	Horas Cronológicas Totales Semanales	Horas Pedagógicas Presenciales Semanales	Horas Cronológicas Presenciales Semanales	Horas Cronológicas Autónomas Semanales
9	Optativo de Periodismo Especializado I	5	150	8	4	3	5
9	Optativo de Periodismo Especializado II	5	150	8	4	3	5
9	Optativo de Periodismo Especializado III	5	150	8	4	3	5
9	Optativo de Profundización en Edición	5	150	8	4	3	5
9	Proyecto de Título I	10	300	17	4	3	14
	TOTALES	30	900	50	20	15	35
10	Práctica Profesional	20	600	33	30	23	11
10	Proyecto de Título II	10	300	17	2	2	15
	TOTALES	30	900	50	32	24	26

■ **Nota:**

- Al término del octavo nivel semestral el/la estudiante debe realizar la Pre-Práctica en terreno, modalidad estival, que considera una duración de 6 semanas, con una jornada de trabajo de 30 horas cronológicas a la semana.

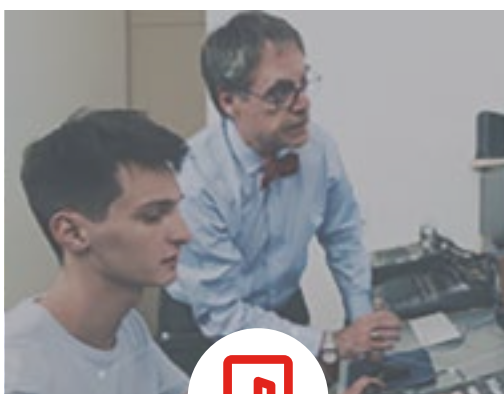

Tus profesores te darán orientaciones y te guiarán para realizar el trabajo autónomo semanal.



Solicita ayuda a tu profesor para que organices bien tu trabajo autónomo semanal para el logro de los resultados de aprendizaje.



Es importante que vayas monitoreando tu trabajo autónomo semanal para poder organizarte y distribuir tu tiempo, de manera adecuada y eficiente.