

PLAN DE ESTUDIO

PEDAGOGÍA EN HISTORIA, GEOGRAFÍA Y CIENCIAS SOCIALES



¿Conoces el sistema de créditos transferibles?

Hemos rediseñado los planes de estudio, para mejorar los logros del aprendizaje.

Ya no son horas, ahora son créditos. Los **CRÉDITOS SCT-Chile**, contemplan:

HORAS PRESENCIALES

Horas de clases, en que estás en contacto con un académico-docente.

Actividades presenciales:

- Horas de clases de cátedra, práctica o laboratorio.
- Horas de internado o prácticas.
- Realización de pruebas y exámenes.

HORAS DE TRABAJO AUTÓNOMO

Horas dedicadas al estudio autónomo, fuera de clases, pero con orientación y guía del académico-docente.

- Horas de estudio y lectura.
- Preparación de trabajos, presentaciones, estudio de casos, otros.
- Estudio para controles, pruebas y exámenes.
- Estudio bibliográfico en biblioteca.
- Investigación en Internet o en plataformas web.

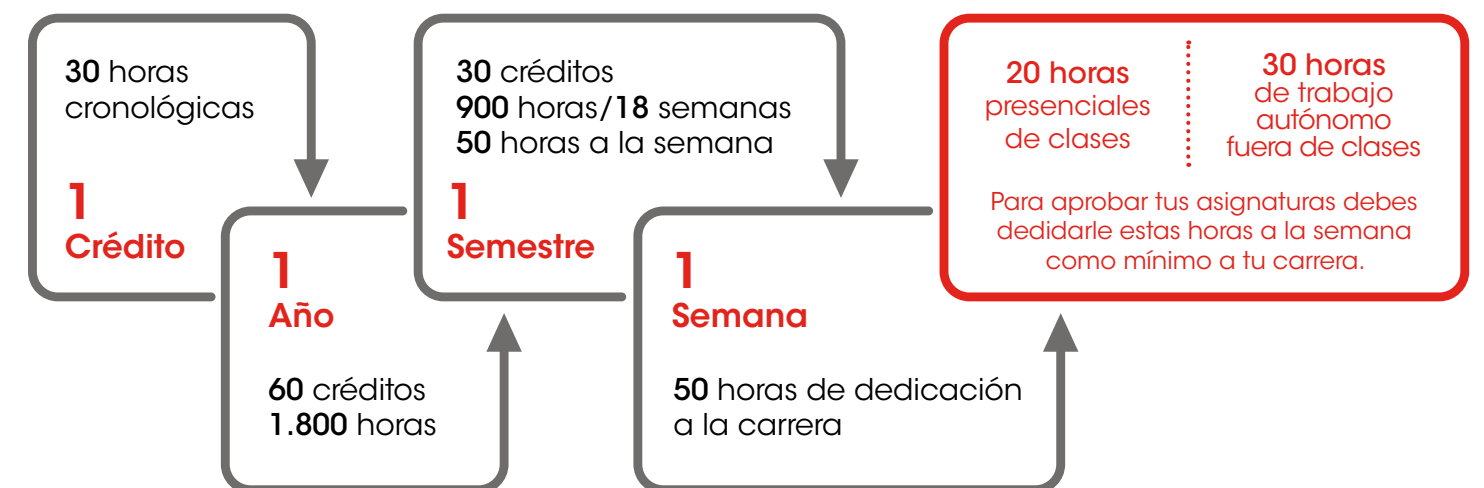

MÁS UNIVERSIDAD

Más información en
www.uautonoma.cl

1. CICLO INICIAL

CARRERA DE PEDAGOGÍA EN HISTORIA, GEOGRAFÍA Y CIENCIAS SOCIALES - CRÉDITOS, HORAS PRESENCIALES Y AUTÓNOMAS

Nivel Semestral	Asignatura	Créditos SCT Semestral	Horas Cronológicas Semestrales	Horas Cronológicas Totales Semanales	Horas Pedagógicas Presenciales Semanales	Horas Cronológicas Presenciales Semanales	Horas Cronológicas Autónomas Semanales
1	Fundamentos de la Educación	6	180	10	4	3	7
1	La Educación en Chile: Siglos XIX-XXI	5	150	8	4	3	5
1	Introducción a la Historia y las Ciencias Sociales	6	180	10	5	4	6
1	Introducción a la Geografía y Patrimonio	6	180	10	5	4	6
1	Taller Reflexivo: Identidad y Rol Docente	4	120	7	4	3	4
1	Electivo de Comunicación	3	90	5	4	3	2
	TOTALES	30	900	50	26	20	31
2	Aprendizaje y Ciclo Vital	7	210	12	6	5	7
2	Curriculum	5	150	8	4	3	5
2	Primeras Civilizaciones	6	180	10	4	3	7
2	Clima y Sociedad	5	150	8	4	3	5
2	Taller Práctico: Cultura Escolar	4	120	7	4	3	4
2	Electivo de Comunicación	3	90	5	4	3	2
	TOTALES	30	900	50	26	20	31
3	Aprendizaje y Desarrollo en Contextos Educativos	7	210	12	6	5	7
3	Tecnología para el Aprendizaje	3	90	5	2	2	4
3	Mundo Clásico: Grecia y Roma	6	180	10	5	4	6
3	Biogeografía y Desarrollo Sustentable	5	150	8	5	4	5
3	Práctica Inicial I: Espacios de Aprendizaje	6	180	10	4	3	7
3	Electivo de Desarrollo del Pensamiento	3	90	5	4	3	2
	TOTALES	30	900	50	26	20	31
4	Educación en Contextos Diversos	6	180	10	4	3	7
4	Bases para la Didáctica y Evaluación del Aprendizaje	6	180	10	6	5	6
4	Historia Europea Medieval	4	120	7	4	3	4
4	América y Chile Indígena	4	120	7	4	3	4
4	Geografía Humana y de la Población	4	120	7	4	3	4
4	Práctica Inicial II: Educación en Diversidad	6	180	10	6	5	6
	TOTALES	30	900	50	28	21	29

2. CICLO INTERMEDIO - LICENCIATURA

CARRERA DE PEDAGOGÍA EN HISTORIA, GEOGRAFÍA Y CIENCIAS SOCIALES - CRÉDITOS, HORAS PRESENCIALES Y AUTÓNOMAS

Nivel Semestral	Asignatura	Créditos SCT Semestral	Horas Cronológicas Semestrales	Horas Cronológicas Totales Semanales	Horas Pedagógicas Presenciales Semanales	Horas Cronológicas Presenciales Semanales	Horas Cronológicas Autónomas Semanales
5	Didáctica y Evaluación de la Historia, Geografía y Ciencias Sociales I	6	180	10	6	5	6
5	Historia Europea Moderna Siglos XV-XVIII	5	150	8	4	3	5
5	Historia de América y Chile Siglos XVI-XVIII	6	180	10	4	3	7
5	Economía y Desarrollo	4	120	7	4	3	4
5	Práctica Intermedia I: Vinculación con Familia y Comunidad	6	180	10	6	5	6
5	Electivo de Desarrollo Personal	3	90	5	4	3	2
	TOTALES	30	900	50	28	21	29
6	Didáctica y Evaluación de la Historia, Geografía y Ciencias Sociales II	6	180	10	6	5	6
6	Historia Europea Contemporánea Siglos XIX-XX	4	120	7	4	3	4
6	Historia de América Siglos XIX-XX	5	150	8	4	3	5
6	Formación Ciudadana	4	120	7	4	3	4
6	Práctica Intermedia II: Gestión del Aprendizaje	8	240	13	6	5	9
6	Electivo de Ética	3	90	5	4	3	2
	TOTALES	30	900	50	28	21	29
7	Metodología de Investigación	4	120	7	4	3	4
7	Geografía Regional de América y Chile	5	150	8	4	3	5
7	Historia de Chile Siglos XIX-XX	6	180	10	5	4	6
7	Tensiones Sociales Contemporáneas	4	120	7	4	3	4
7	Práctica Intermedia III: Gestión del Aprendizaje	8	240	13	6	5	9
7	Electivo de Responsabilidad Social	3	90	5	4	3	2
	TOTALES	30	900	50	27	20	30
8	Optativo de Especialidad	4	120	7	4	3	4
8	Investigación Educativa	8	240	13	4	3	10
8	Memoria-Patrimonio Regional y Local	4	120	7	4	3	4
8	Práctica Profesional I	14	420	23	22	17	7
	TOTALES	30	900	50	34	26	25

3. CICLO AVANZADO - PROFESIONAL

CARRERA DE PEDAGOGÍA EN HISTORIA, GEOGRAFÍA Y CIENCIAS SOCIALES - CRÉDITOS, HORAS PRESENCIALES Y AUTÓNOMAS

Nivel Semestral	Asignatura	Créditos SCT Semestral	Horas Cronológicas Semestrales	Horas Cronológicas Totales Semanales	Horas Pedagógicas Presenciales Semanales	Horas Cronológicas Presenciales Semanales	Horas Cronológicas Autónomas Semanales
9	Práctica Profesional II	30	900	50	38	29	22
	TOTALES	30	900	50	38	29	22

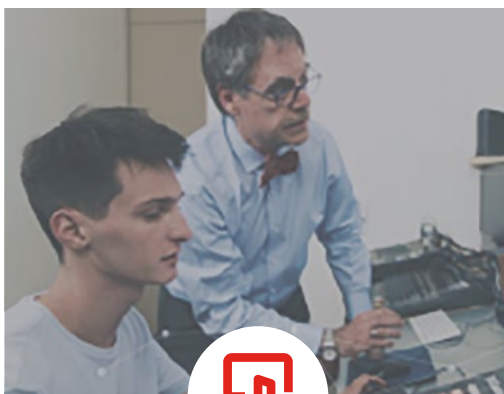

Tus profesores te darán orientaciones y te guiarán para realizar el trabajo autónomo semanal.



Solicita ayuda a tu profesor para que organices bien tu trabajo autónomo semanal para el logro de los resultados de aprendizaje.



Es importante que vayas monitoreando tu trabajo autónomo semanal para poder organizarte y distribuir tu tiempo, de manera adecuada y eficiente.