

# PLAN DE ESTUDIO ODONTOLOGÍA



¿Conoces el sistema de créditos transferibles?

Hemos rediseñado los planes de estudio, para mejorar los logros del aprendizaje.

Ya no son horas, ahora son créditos. Los **CRÉDITOS SCT-Chile**, contemplan:

## HORAS PRESENCIALES

Horas de clases, en que estás en contacto con un académico-docente.

Actividades presenciales:

- Horas de clases de cátedra, práctica o laboratorio.
- Horas de internado o prácticas.
- Realización de pruebas y exámenes.

## HORAS DE TRABAJO AUTÓNOMO

Horas dedicadas al estudio autónomo, fuera de clases, pero con orientación y guía del académico-docente.

- Horas de estudio y lectura.
- Preparación de trabajos, presentaciones, estudio de casos, otros.
- Estudio para controles, pruebas y exámenes.
- Estudio bibliográfico en biblioteca.
- Investigación en Internet o en plataformas web.

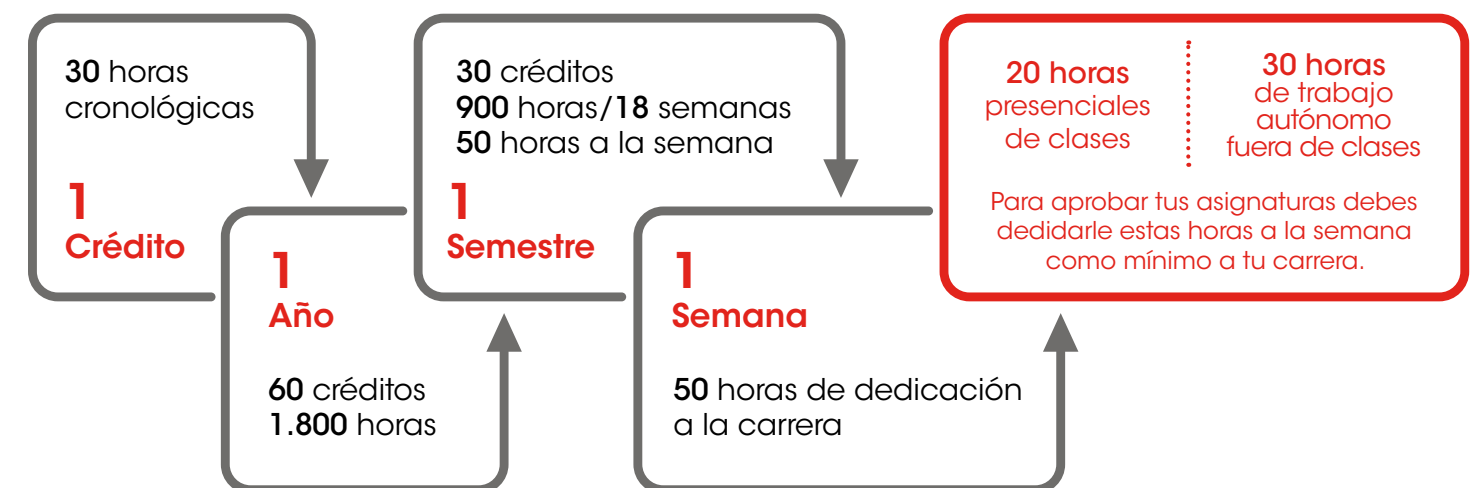

MÁS UNIVERSIDAD

Más información en  
[www.uautonoma.cl](http://www.uautonoma.cl)

## 1. CICLO INICIAL

### CARRERA DE ODONTOLOGÍA - CRÉDITOS, HORAS PRESENCIALES Y AUTÓNOMAS

Nivel Semestral	Asignatura	Créditos SCT Semestral	Horas Cronológicas Semestrales	Horas Cronológicas Totales Semanales	Horas Pedagógicas Presenciales Semanales	Horas Cronológicas Presenciales Semanales	Horas Cronológicas Autónomas Semanales
1	Matemáticas	4	120	7	2	2	5
1	Anatomía General	8	240	13	6	5	9
1	Química General y Orgánica	5	150	8	4	3	5
1	Biología Celular y Molecular	4	120	7	4	3	4
1	Introducción a la Odontología	3	90	5	4	3	2
1	Salud Pública	3	90	5	4	3	2
1	Electivo de Comunicación	3	90	5	4	3	2
	<b>TOTALES</b>	<b>30</b>	<b>900</b>	<b>50</b>	<b>28</b>	<b>21</b>	<b>29</b>
2	Biofísica	5	150	8	4	3	5
2	Anatomía de Cuello y Cabeza	7	210	12	6	5	7
2	Bioquímica	5	150	8	4	3	5
2	Histología y Embriología General	6	180	10	4	3	7
2	Epidemiología y Salud	4	120	7	6	5	2
2	Electivo de Comunicación	3	90	5	4	3	2
	<b>TOTALES</b>	<b>30</b>	<b>900</b>	<b>50</b>	<b>28</b>	<b>21</b>	<b>29</b>
3	Patología e Inmunología General	5	150	8	4	3	5
3	Microbiología General	5	150	8	4	3	5
3	Fisiología General	6	180	10	6	5	6
3	Histología y Embriología Bucodentaria	5	150	8	4	3	5
3	Preclínico de Biomateriales Dentales I	6	180	10	8	6	4
3	Electivo de Desarrollo del Pensamiento	3	90	5	4	3	2
	<b>TOTALES</b>	<b>30</b>	<b>900</b>	<b>50</b>	<b>30</b>	<b>23</b>	<b>28</b>
4	Patología e Inmunología General	5	150	8	4	3	5
4	Preclínico de Biomateriales Dentales I	6	180	10	8	6	4
4	Microbiología Oral	5	150	8	4	3	5
4	Cariología y Odontología Preventiva	7	210	12	8	6	6
4	Fisiología Oral	4	120	7	2	2	5
4	Electivo de Ética	3	90	5	4	3	2
	<b>TOTALES</b>	<b>30</b>	<b>900</b>	<b>50</b>	<b>30</b>	<b>23</b>	<b>28</b>

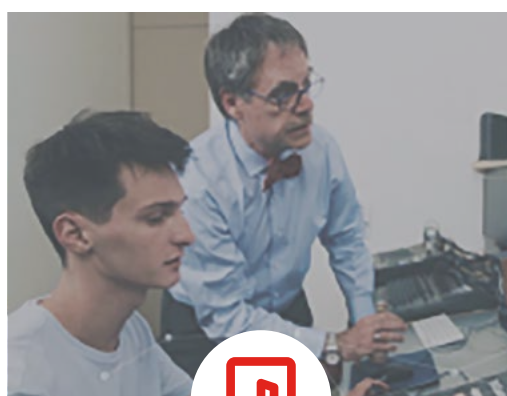

Tus profesores te darán orientaciones y te guiarán para realizar el trabajo autónomo semanal.



Solicita ayuda a tu profesor para que organices bien tu trabajo autónomo semanal para el logro de los resultados de aprendizaje.



Es importante que vayas monitoreando tu trabajo autónomo semanal para poder organizarte y distribuir tu tiempo, de manera adecuada y eficiente.

## 2. CICLO INTERMEDIO - LICENCIATURA

### CARRERA DE ODONTOLOGÍA - CRÉDITOS, HORAS PRESENCIALES Y AUTÓNOMAS

Nivel Semestral	Asignatura	Créditos SCT Semestral	Horas Cronológicas Semestrales	Horas Cronológicas Totales Semanales	Horas Pedagógicas Presenciales Semanales	Horas Cronológicas Presenciales Semanales	Horas Cronológicas Autónomas Semanales
5	Bioética	3	90	5	2	2	4
5	Farmacología	5	150	8	4	3	5
5	Preclínico de Biomateriales Dentales II	8	240	13	8	6	7
5	Patología Oral	4	120	7	4	3	4
5	Módulo Diagnóstico I: Oclusión e Imagenología	7	210	12	8	6	6
5	Electivo de Responsabilidad Social	3	90	5	4	3	2
	<b>TOTALES</b>	<b>30</b>	<b>900</b>	<b>50</b>	<b>30</b>	<b>23</b>	<b>28</b>
6	Preclínico de Biomateriales Dentales II	8	240	13	8	6	7
6	Patología Oral	4	120	7	4	3	4
6	Farmacología Odontológica	5	150	8	4	3	5
6	Módulo Diagnóstico II: Cirugía Oral y Periodoncia	10	300	17	10	8	9
6	Electivo de Desarrollo Personal	3	90	5	4	3	2
	<b>TOTALES</b>	<b>30</b>	<b>900</b>	<b>50</b>	<b>30</b>	<b>23</b>	<b>28</b>
7	Clínica Integral del Adulto y Adulto Mayor I	12	360	20	12	9	11
7	Estomatología Clínica I	7	210	12	6	5	7
7	Clínica Integral del Niño y Adolescente I	11	330	18	10	8	11
	<b>TOTALES</b>	<b>30</b>	<b>900</b>	<b>50</b>	<b>28</b>	<b>21</b>	<b>29</b>
8	Clínica Integral del Adulto y Adulto Mayor I	12	360	20	12	9	11
8	Estomatología Clínica I	7	210	12	6	5	7
8	Clínica Integral del Niño y Adolescente I	11	330	18	10	8	11
	<b>TOTALES</b>	<b>30</b>	<b>900</b>	<b>50</b>	<b>28</b>	<b>21</b>	<b>29</b>
9	Clínica Integral del Adulto y Adulto Mayor II	12	360	20	12	9	11
9	Estomatología Clínica II	6	180	10	6	5	6
9	Clínica Integral del Niño y Adolescente II	10	300	17	10	8	9
9	Metodología de la Investigación	2	60	3	2	2	2
	<b>TOTALES</b>	<b>30</b>	<b>900</b>	<b>50</b>	<b>30</b>	<b>23</b>	<b>28</b>
10	Clínica Integral del Adulto y Adulto Mayor II	12	360	20	12	9	11
10	Estomatología Clínica II	6	180	10	6	5	6
10	Clínica Integral del Niño y Adolescente II	10	300	17	10	8	9
10	Proyecto de Investigación	2	60	3	2	2	2
	<b>TOTALES</b>	<b>30</b>	<b>900</b>	<b>50</b>	<b>30</b>	<b>23</b>	<b>28</b>

## 3. CICLO AVANZADO - PROFESIONAL

### CARRERA DE ODONTOLOGÍA - CRÉDITOS, HORAS PRESENCIALES Y AUTÓNOMAS

Nivel Semestral	Asignatura	Créditos SCT Semestral	Horas Cronológicas Semestrales	Horas Cronológicas Totales Semanales	Horas Pedagógicas Presenciales Semanales	Horas Cronológicas Presenciales Semanales	Horas Cronológicas Autónomas Semanales
11	Internado Clínico I	30	900	69	37	28	42
	<b>TOTALES</b>	<b>30</b>	<b>900</b>	<b>69</b>	<b>37</b>	<b>28</b>	<b>42</b>
12	Internado Clínico II	30	900	69	37	28	42
	<b>TOTALES</b>	<b>30</b>	<b>900</b>	<b>69</b>	<b>37</b>	<b>28</b>	<b>42</b>

#### ■ Notas:

- Internado Clínico I considera 13 semanas de práctica durante el semestre, más 3 semanas para examen de internado, enmarcadas dentro de las horas de trabajo autónomo.
- Internado Clínico II considera 13 semanas de práctica durante el año, más 3 semanas para examen de internado, enmarcadas dentro de las horas de trabajo autónomo.
- En el décimo primer y décimo segundo nivel semestral se impartirán los internados I y II pudiendo, el estudiante inscribir indistintamente cada uno de ellos, de acuerdo a la normativa establecida por la carrera de Odontología.