

PLAN DE ESTUDIO INGENIERÍA COMERCIAL



¿Conoces el sistema de créditos transferibles?

Hemos rediseñado los planes de estudio, para mejorar los logros del aprendizaje.

Ya no son horas, ahora son créditos. Los **CRÉDITOS SCT-Chile**, contemplan:

HORAS PRESENCIALES

Horas de clases, en que estás en contacto con un académico-docente.

Actividades presenciales:

- Horas de clases de cátedra, práctica o laboratorio.
- Horas de internado o prácticas.
- Realización de pruebas y exámenes.

HORAS DE TRABAJO AUTÓNOMO

Horas dedicadas al estudio autónomo, fuera de clases, pero con orientación y guía del académico-docente.

- Horas de estudio y lectura.
- Preparación de trabajos, presentaciones, estudio de casos, otros.
- Estudio para controles, pruebas y exámenes.
- Estudio bibliográfico en biblioteca.
- Investigación en Internet o en plataformas web.

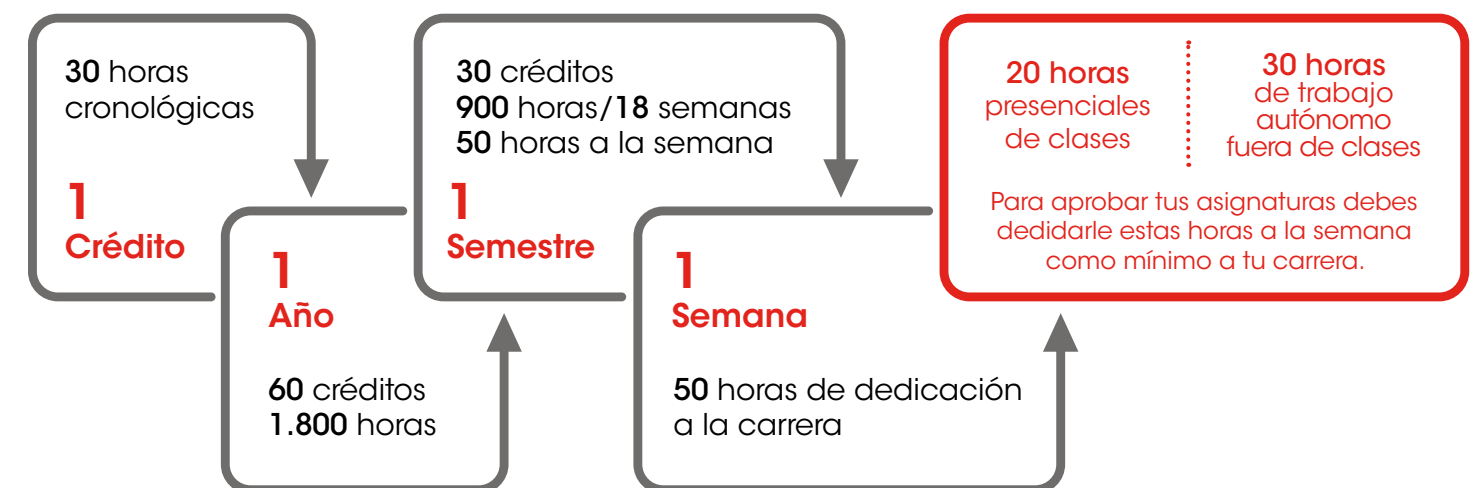

MÁS UNIVERSIDAD

Más información en
www.uautonoma.cl

1. CICLO INICIAL

CARRERA DE INGENIERÍA COMERCIAL - CRÉDITOS, HORAS PRESENCIALES Y AUTÓNOMAS

Nivel Semestral	Asignatura	Créditos SCT Semestral	Horas Cronológicas Semestrales	Horas Cronológicas Totales Semanales	Horas Pedagógicas Presenciales Semanales	Horas Cronológicas Presenciales Semanales	Horas Cronológicas Autónomas Semanales
1	Introducción a las Matemáticas	8	240	13	8	6	7
1	Tecnologías de Información para la Gestión I	4	120	7	2	2	5
1	Administración I	6	180	10	4	3	7
1	Desafíos de la Ingeniería Comercial	3	90	5	2	2	4
1	Contabilidad I	6	180	10	6	5	6
1	Electivo de Comunicación	3	90	5	4	3	2
	TOTALES	30	900	50	26	20	31
2	Álgebra	6	180	10	8	6	4
2	Tecnologías de Información para la Gestión II	4	120	7	2	2	5
2	Introducción a la Economía	5	150	8	4	3	5
2	Administración II	6	180	10	4	3	7
2	Contabilidad II	6	180	10	6	5	6
2	Electivo de Comunicación	3	90	5	4	3	2
	TOTALES	30	900	50	28	21	29
3	Cálculo I	6	180	10	6	5	6
3	Macroeconomía	5	150	8	4	3	5
3	Comportamiento Organizacional	6	180	10	4	3	7
3	Contabilidad de Costos	6	180	10	6	5	6
3	Inglés I	4	120	7	4	3	4
3	Electivo de Desarrollo del Pensamiento	3	90	5	4	3	2
	TOTALES	30	900	50	28	21	29
4	Cálculo II	6	180	10	6	5	6
4	Estadística I	6	180	10	6	5	6
4	Microeconomía	6	180	10	6	5	6
4	Creación de Nuevos Negocios	8	240	13	4	3	10
4	Inglés II	4	120	7	4	3	4
4	Práctica Básica	6	180	10	13	10	0
	TOTALES	30	900	50	26	20	31

2. CICLO INTERMEDIO - LICENCIATURA

CARRERA DE INGENIERÍA COMERCIAL - CRÉDITOS, HORAS PRESENCIALES Y AUTÓNOMAS

Nivel Semestral	Asignatura	Créditos SCT Semestral	Horas Cronológicas Semestrales	Horas Cronológicas Totales Semanales	Horas Pedagógicas Presenciales Semanales	Horas Cronológicas Presenciales Semanales	Horas Cronológicas Autónomas Semanales
5	Estadística II	6	180	10	6	5	6
5	Economía Aplicada a las Organizaciones	6	180	10	4	3	7
5	Marketing	6	180	10	4	3	7
5	Finanzas I	6	180	10	6	5	6
5	Inglés III	3	90	5	4	3	2
5	Electivo de Desarrollo Personal	3	90	5	4	3	2
	TOTALES	30	900	50	28	21	29
6	Econometría	6	180	10	6	5	6
6	Dirección de Personas	5	150	8	4	3	5
6	Marketing Estratégico	5	150	8	4	3	5
6	Finanzas II	6	180	10	6	5	6
6	Derecho Empresarial	5	150	8	4	3	5
6	Inglés IV	3	90	5	4	3	2
	TOTALES	30	900	50	28	21	29
7	Dirección de Operaciones	6	180	10	4	3	7
7	Investigación de Mercado	6	180	10	4	3	7
7	Finanzas III	6	180	10	6	5	6
7	Derecho Tributario	6	180	10	4	3	7
7	Inglés V	3	90	5	4	3	2
7	Electivo de Ética	3	90	5	4	3	2
	TOTALES	30	900	50	26	20	31
8	Globalización y Economía del Conocimiento	6	180	10	4	3	7
8	Dirección Estratégica	6	180	10	4	3	7
8	Creatividad, Innovación y Emprendimiento	6	180	10	4	3	7
8	Preparación y Evaluación de Proyectos	6	180	10	6	5	6
8	Inglés VI	3	90	5	4	3	2
8	Electivo de Responsabilidad Social	3	90	5	4	3	2
8	Práctica Profesional	12	360	20	27	20	0
	TOTALES	30	900	50	26	20	31

3. CICLO AVANZADO - PROFESIONAL

CARRERA DE INGENIERÍA COMERCIAL - CRÉDITOS, HORAS PRESENCIALES Y AUTÓNOMAS

Nivel Semestral	Asignatura	Créditos SCT Semestral	Horas Cronológicas Semestrales	Horas Cronológicas Totales Semanales	Horas Pedagógicas Presenciales Semanales	Horas Cronológicas Presenciales Semanales	Horas Cronológicas Autónomas Semanales
9	Control Estratégico de Gestión	6	180	10	4	3	7
9	Desarrollo de Habilidades Directivas	6	180	10	4	3	7
9	Coaching Laboral	6	180	10	4	3	7
9	Especialidad I	4	120	7	4	3	4
9	Especialidad II	4	120	7	4	3	4
9	Especialidad III	4	120	7	4	3	4
	TOTALES	30	900	50	24	18	32
10	Juegos de Negocios	10	300	17	6	5	12
10	Especialidad IV	4	120	7	4	3	4
10	Especialidad V	4	120	7	4	3	4
10	Especialidad VI	4	120	7	4	3	4
	TOTALES	22	660	37	18	14	23

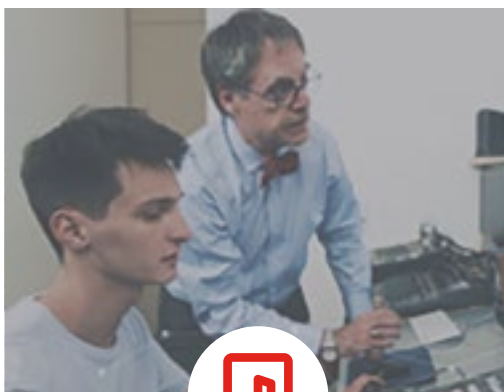

Tus profesores te darán orientaciones y te guiarán para realizar el trabajo autónomo semanal.



Solicita ayuda a tu profesor para que organices bien tu trabajo autónomo semanal para el logro de los resultados de aprendizaje.



Es importante que vayas monitoreando tu trabajo autónomo semanal para poder organizarte y distribuir tu tiempo, de manera adecuada y eficiente.