

PLAN DE ESTUDIO INGENIERÍA EN ADMINISTRACIÓN



¿Conoces el sistema de créditos transferibles?

Hemos rediseñado los planes de estudio, para mejorar los logros del aprendizaje.

Ya no son horas, ahora son créditos. Los **CRÉDITOS SCT-Chile**, contemplan:

HORAS PRESENCIALES

Horas de clases, en que estás en contacto con un académico-docente.

Actividades presenciales:

- Horas de clases de cátedra, práctica o laboratorio.
- Horas de internado o prácticas.
- Realización de pruebas y exámenes.

HORAS DE TRABAJO AUTÓNOMO

Horas dedicadas al estudio autónomo, fuera de clases, pero con orientación y guía del académico-docente.

- Horas de estudio y lectura.
- Preparación de trabajos, presentaciones, estudio de casos, otros.
- Estudio para controles, pruebas y exámenes.
- Estudio bibliográfico en biblioteca.
- Investigación en Internet o en plataformas web.

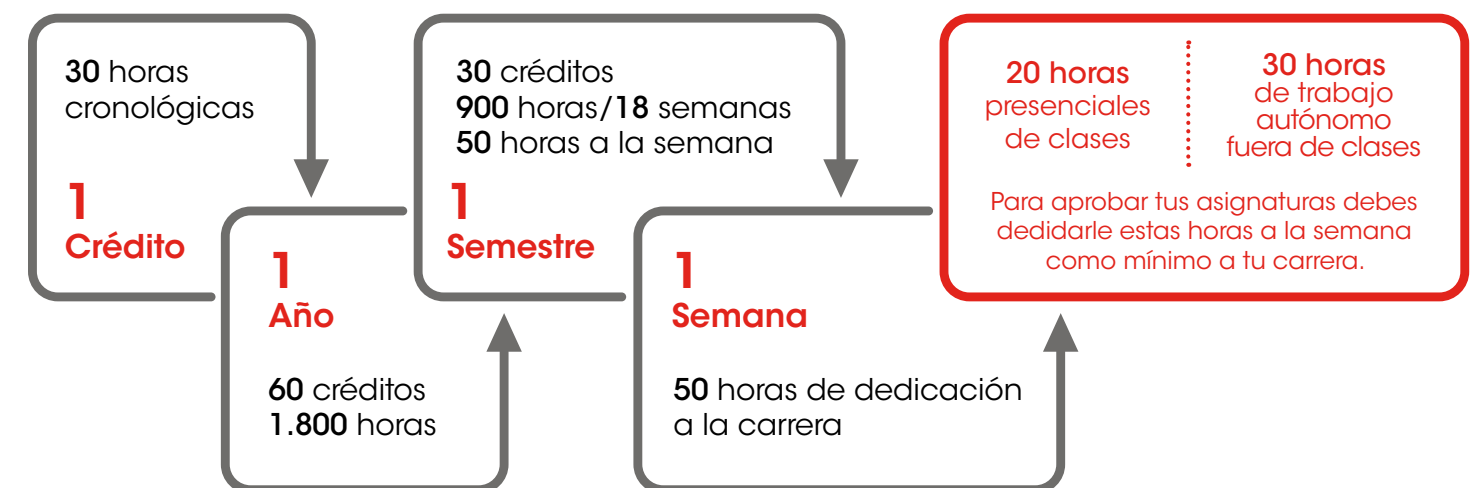

MÁS UNIVERSIDAD

Más información en
www.uautonoma.cl

1. CICLO INICIAL

CARRERA DE INGENIERÍA EN ADMINISTRACIÓN - CRÉDITOS, HORAS PRESENCIALES Y AUTÓNOMAS

Nivel Semestral	Asignatura	Créditos SCT Semestral	Horas Cronológicas Semestrales	Horas Cronológicas Totales Semanales	Horas Pedagógicas Presenciales Semanales	Horas Cronológicas Presenciales Semanales	Horas Cronológicas Autónomas Semanales
1	Matemática	6	180	10	4	3	7
1	Contabilidad	6	180	10	4	3	7
1	Administración	7	210	12	4	3	9
1	Introducción a la Ingeniería en Administración	4	120	7	4	3	4
1	Tecnología para la Gestión I	4	120	7	2	2	5
1	Electivo de Comunicación	3	90	5	4	3	2
	TOTALES	30	900	50	22	17	34
2	Álgebra	7	210	12	4	3	9
2	Contabilidad de Costos	6	180	10	4	3	7
2	Iniciativa Empresarial	9	270	15	6	5	11
2	Tecnología para la Gestión II	5	150	8	4	3	5
2	Electivo de Comunicación	3	90	5	4	3	2
	TOTALES	30	900	50	22	17	34
3	Estadística para la Gestión	5	150	8	4	3	5
3	Contabilidad de Costos	7	210	12	4	3	9
3	Marketing	6	180	10	4	3	7
3	Gestión de Personas	4	120	7	4	3	4
3	Inglés I	5	150	8	4	3	5
3	Electivo de Desarrollo del Pensamiento	3	90	5	4	3	2
	TOTALES	30	900	50	24	18	32
4	Administración Financiera	7	210	12	4	3	9
4	Plan de Negocio	8	240	13	6	5	9
4	Economía	7	210	12	4	3	9
4	Inglés II	5	150	8	4	3	5
4	Electivo de Desarrollo Personal	3	90	5	4	3	2
4	Práctica Profesional I	13	360	20	27	20	0
	TOTALES	30	900	50	22	17	34

2. CICLO AVANZADO

CARRERA DE INGENIERÍA EN ADMINISTRACIÓN - CRÉDITOS, HORAS PRESENCIALES Y AUTÓNOMAS

Nivel Semestral	Asignatura	Créditos SCT Semestral	Horas Cronológicas Semestrales	Horas Cronológicas Totales Semanales	Horas Pedagógicas Presenciales Semanales	Horas Cronológicas Presenciales Semanales	Horas Cronológicas Autónomas Semanales
5	Cálculo	7	210	12	6	5	7
5	Marketing Estratégico	6	180	10	4	3	7
5	Comportamiento Organizacional	6	180	10	4	3	7
5	Macroeconomía	6	180	10	4	3	7
5	Inglés III	5	150	8	4	3	5
	TOTALES	30	900	50	22	17	34
6	Evaluación y Análisis de Riesgo	6	180	10	6	5	6
6	Investigación de Mercado	5	150	8	4	3	5
6	Gestión de Empresa	6	180	10	4	3	7
6	Derecho Laboral y Comercial	5	150	8	4	3	5
6	Gestión de Ambiente ERP y Comercio Electrónico	5	150	8	4	3	5
6	Electivo de Responsabilidad Social	3	90	5	4	3	2
6	Práctica Profesional II	13	360	20	27	20	0
	TOTALES	43	900	50	26	20	31
7	Planificación y Control Financiero	7	210	12	4	3	9
7	Gestión Estratégica	6	180	10	4	3	7
7	Taller de Pequeña Empresa	7	210	12	4	3	9
7	Tributación Empresarial	5	150	8	4	3	5
7	Comercio Exterior	5	150	8	4	3	5
	TOTALES	30	900	50	20	15	35
8	Formulación y Evaluación de Proyectos	10	300	17	6	5	12
8	Control de Gestión	5	150	8	4	3	5
8	Consultoría de Empresa	7	210	12	4	3	9
8	Gestión Pública	5	150	8	4	3	5
8	Electivo de Ética	3	90	15	4	3	12
	TOTALES	30	900	60	22	17	44

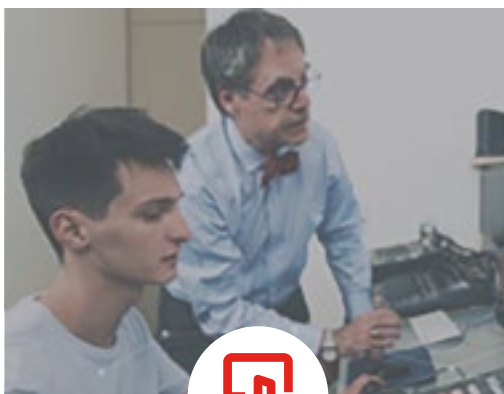

Tus profesores te darán orientaciones y te guiarán para realizar el trabajo autónomo semanal.



Solicita ayuda a tu profesor para que organices bien tu trabajo autónomo semanal para el logro de los resultados de aprendizaje.



Es importante que vayas monitoreando tu trabajo autónomo semanal para poder organizarte y distribuir tu tiempo, de manera adecuada y eficiente.

■ Notas:

- Al término del cuarto nivel semestral el/la estudiante debe realizar la Práctica Profesional I, que considera una duración de 360 horas cronológicas, equivalentes a 480 horas pedagógicas.
- Al término del sexto nivel semestral el/la estudiante debe realizar la Práctica Profesional II, que considera una duración de 360 horas cronológicas, equivalentes a 480 horas pedagógicas.